Af Martin Alexander Thomsen den 9 April 2025

Kriser mod Danmark (hilsen fra UK)

Dette er allerede gjort

Strike 1: Naturen

Naturen er ødelagt. Man laver undskyldninger for at lave veje og broer. Man giver ”demokratiet” skylden for Motorvejen i Nordjylland og man giver Femern forbindelsen (som aldrig bliver til noget) skylden for udbygning af broer og veje på Sjælland og øerne. Man får politiet til at lave falsk kø så motorvejen som bliver udvidet og man laver falske virksomheder for at bygge bygninger (Vestas, Novo Nordisk). Og man laver falske sygedomme og bygger ”super” sugehuse som ikke er nødvendige.

Løsningsforslag

Hent natur fra Norge og fjern unødvendige veje og bygninger.

Strike 2: Sjælen

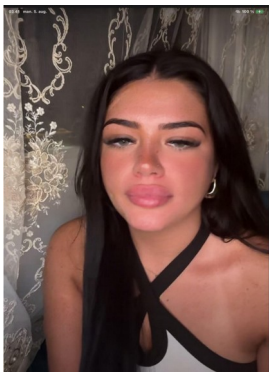

Man bortførte drenge børnene fra den oprindelige konge af danmark for 200 år siden og har siden hen taget deres sæd og avlet konger, som er blevet placeret i teater familier over hele landet.

Min sæd er snuppet og der er lavet 10 børn bag min ryk så lorten kan fortsætte til næste generation.

Løsningsforslag

Find mine børn. Pigen fra Rumænien har fået alle oplysningerne.

Næste strikes på programmet (vejrudsigt)

Trigger: Den falske Dronning Magrethe dør og ingen vil overtage hendes kæmpe store gæld.

Strike 3: Stærk kraft

Kronen bliver til toilet papir

Løsningsforslag

Skift til Islandske kroner inden det sker.

Strike 4: Tyngdekraften

Der kommer en oliekrise og Danmark bliver måske udsat for boykot der stopper importen af træ og kul. Transport sektoren bliver lammet.

Løsningsforslag

Opsæt solpaneler på tagene og få Risø til at udvikle en maskine der kan lave NH4 decentralt. Og køb diesel biler og oliefyr (NH4 kan erstatte diesel med det rette blandingsforhold mellem kvælstof og brint).

https://maikenwinterberg.com/love.html https://documentnetwork.com

Af Martin Alexander Thomsen den 9 April 2025

Til sin mobiltelefon anbefaler jeg følgende Denver PPS-42000 Bærbar Strømstation - 155 Wh - 42.000 mAh:

https://www.av-cables.dk/el-artikler-4/stroemforsyning/stroem-inverter/denver-pps-42000-baerbar-stroemstation-155-wh-42-000-mah

Strike 5: Stærk kraft

Dolleren bliver devalueret og Europa bliver oversvømmet med billig mad.

Løsningsforslag

Støt den danske landmand.

Strike 6: Elektromagnetisk kraft

Væddemålet mellem IBM, SUN og INTEL mod Microsoft og AMD bliver afgjort. Og Java programmer der ikke er opensource bliver muligvis tvunget til at betale licens.

Løsningsforslag

Programmér opensource code i Java på en INTEL maskine med IBMs hemmelige operativsystem. Og indkøb computere mens man kan få dem uden operativsystemlås i.

Strike 7: Stærk kraft

Euroen bliver til toilet papir.

Løsningsforslag

Konverter den danske valuta reserve til solpaneler med tilhørende udstyr og computere uden operativsystemlås i, RAM og USB stiks mv. inden krisen indtræffer.

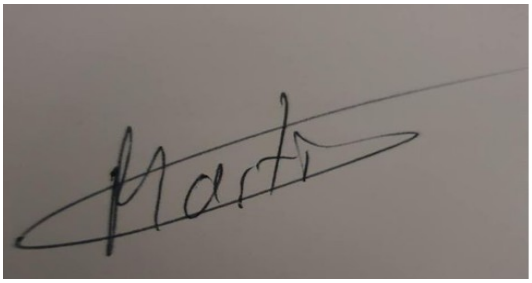

https://maikenwinterberg.com/love.html https://documentnetwork.com